

PLANTA ARQUITECTÓNICA DE MODULO A
CONSULTORIO DE NUTRICIÓN U.S LA LIBERTAD
Sin Esc

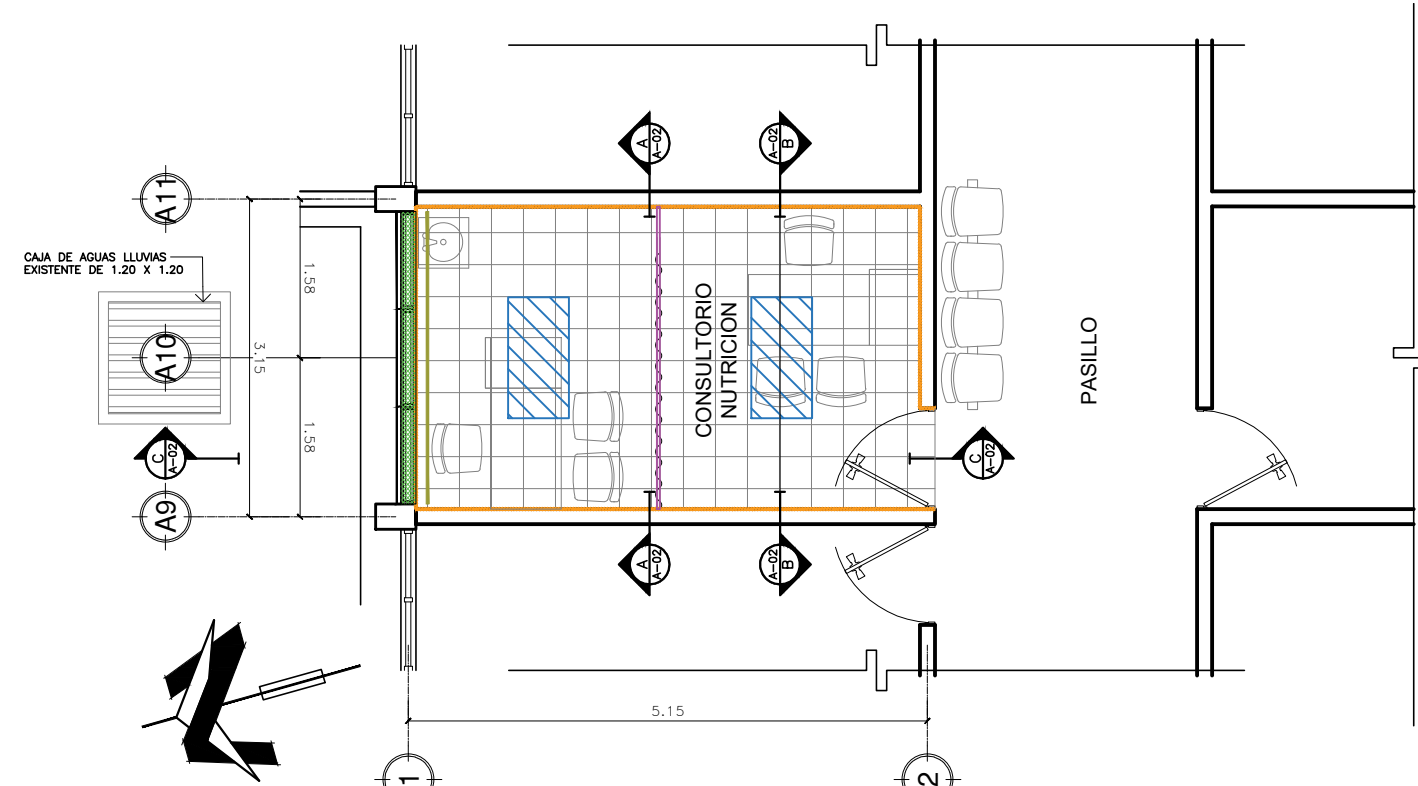

PLANTA ARQUITECTÓNICA EXISTENTE A INTERVENIR
CONSULTORIO DE NUTRICION U.S. LA LIBERTAD
Esc 1:50

| CUADRO DE SIMBOLOGÍA | |
|----------------------|--|
| CODIGO | DESCRIPCIÓN |
| | CONSULTORIO DE NUTRICIÓN (ÁREA A INTERVENIR) |

| SIMBOLOGIA PARA INTERVENCIONES | |
|--------------------------------|--|
| CLAVE | DESCRIPCIÓN |
| 1 | LIMPIEZA Y PULIDO DE PISO Y ZÓCALO EXISTENTE |
| 2 | DESMONTAJE DE CORTINA SANITARIA CON SU ESTRUCTURA DE SOPORTE METÁLICA |
| 3 | DESMONTAJE DE LUMINARIAS EXISTENTES DE 2X4 |
| 4 | LIMPIEZA DE VENTANAS DE CELOSIA EXISTENTES |
| 5 | DESMONTAJE DE MUEBLE Y LAVAMANOS |
| 6 | LIMPIEZA DE PAREDES Y APLICACIÓN DE DOS MANOS DE PINTURA CON COLORES INSTITUCIONALES DEFINIDOS EN CAMPO. |
| 7 | DESMONTAJE DE CORTINAS DE VENTANAS TIPO CELOSIA |

- NOTAS:
- TODOS LOS DESMONTAJES Y DEMOLICIONES INCLUYEN DESALOJO DE DESPERDICIOS HACIA EL LUGAR QUE SEA AUTORIZADO PARA ELLO.
 - LOS COLORES DE LOS ACABADOS FINALES EN LAS REPARACIONES DEBEN IGUALARSE A LOS EXISTENTES.
 - PARA LA LIMPIEZA DE LAS VENTANAS DE CELOSIA SE DEBERÁ REALIZAR EL DESMONTAJE DE CADA CELOSIA PARA SU CORRECTA LIMPIEZA, EN EL CASO QUE SE DARE EN EL PROCESO, SERÁ RESPONSABILIDAD DEL CONSTATISTA DE REPONER DICHO ELEMENTO.

ESQUEMA DE UBICACIÓN
SIN ESCALA

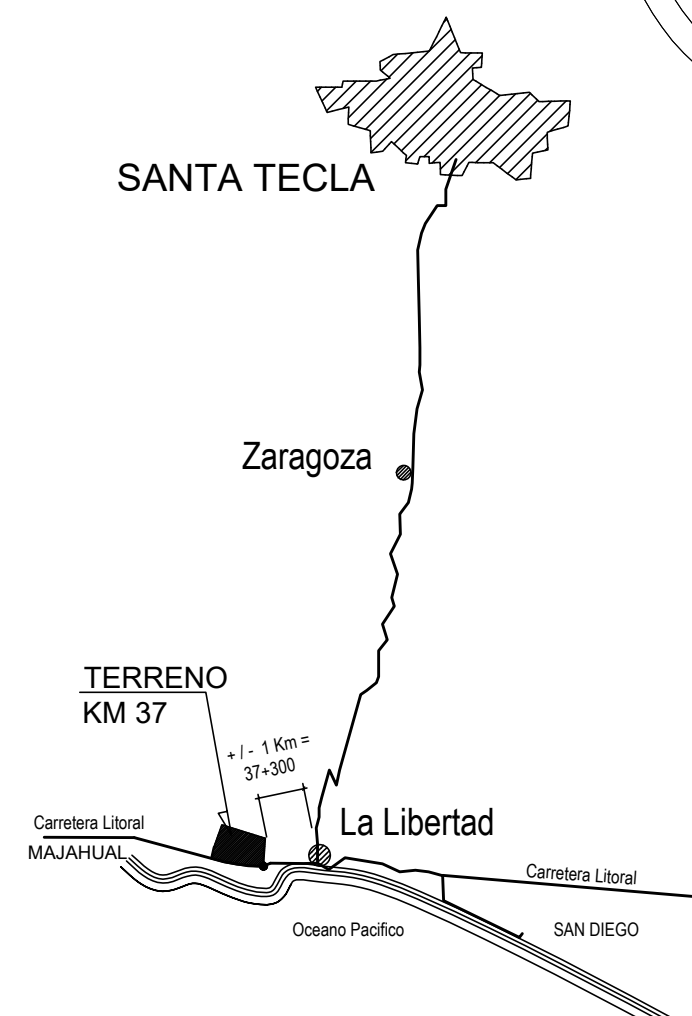

ESQUEMA DE UBICACION
SIN ESCALA

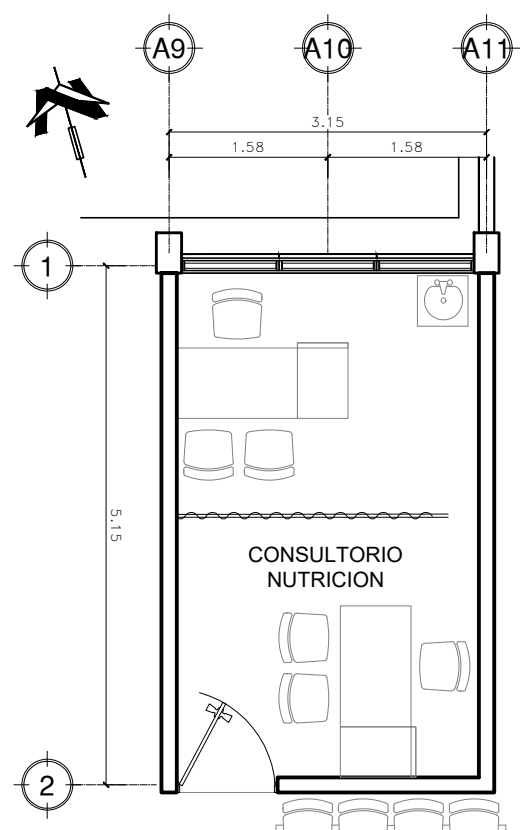

PLANTA ARQUITECTÓNICA EXISTENTE
CONSULTORIO DE NUTRICION U.S. LA LIBERTAD
Esc 1:50

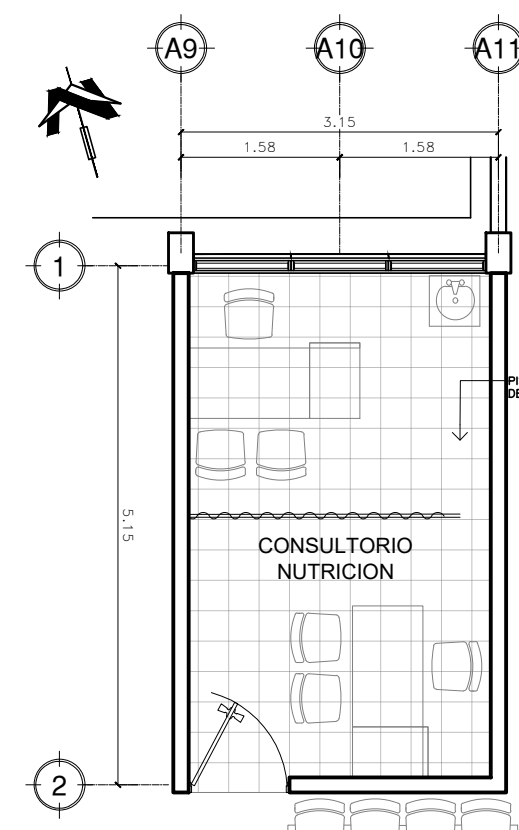

PLANTA DE PISO EXISTENTE
CONSULTORIO DE NUTRICION U.S. LA LIBERTAD
Esc 1:50

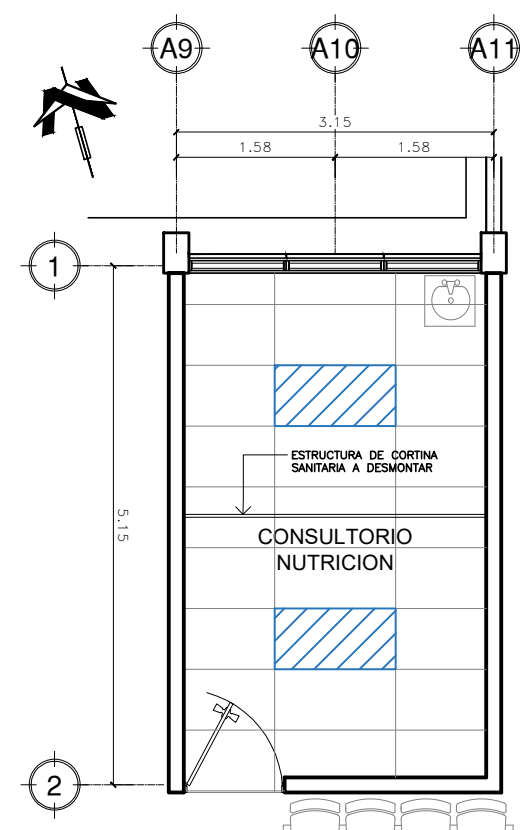

PLANTA DE CIELO FALSO EXISTENTE
CONSULTORIO DE NUTRICION U.S. LA LIBERTAD
Esc 1:50

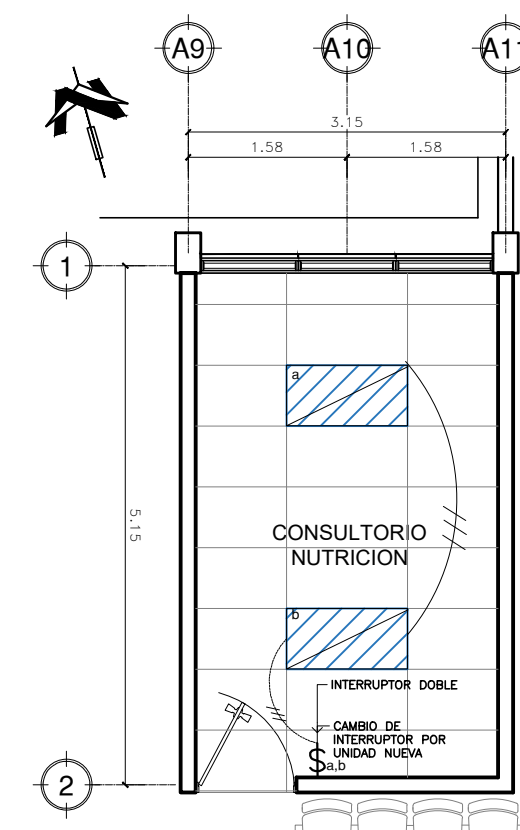

PLANTA DE LUMINARIAS EXISTENTES
CONSULTORIO DE NUTRICION U.S. LA LIBERTAD
Esc 1:50

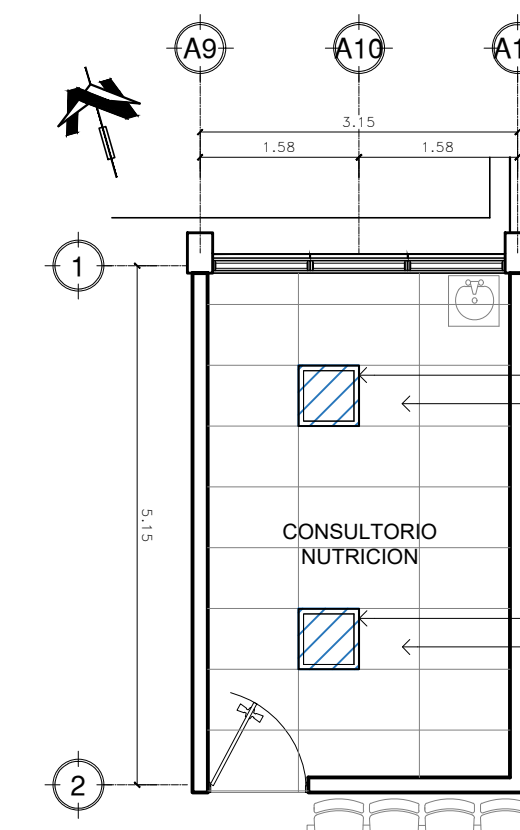

PLANTA DE LUMINARIAS PROPUESTA
CONSULTORIO DE NUTRICION U.S. LA LIBERTAD
Esc 1:50

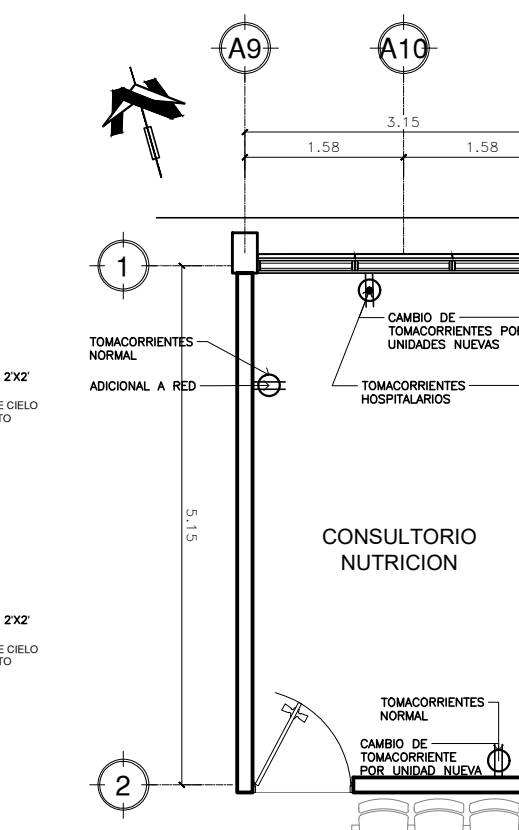

PLANTA DE TOMACORRIENTES EXISTENTE
CONSULTORIO DE NUTRICION U.S. LA LIBERTAD
Esc 1:50

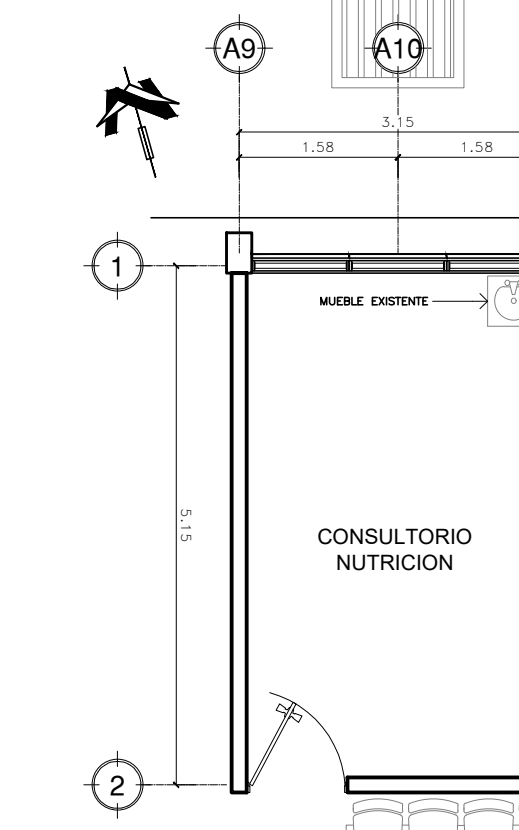

PLANTA DE INSTALACIONES HIDRAULICAS
CONSULTORIO DE NUTRICION U.S. LA LIBERTAD
Esc 1:50

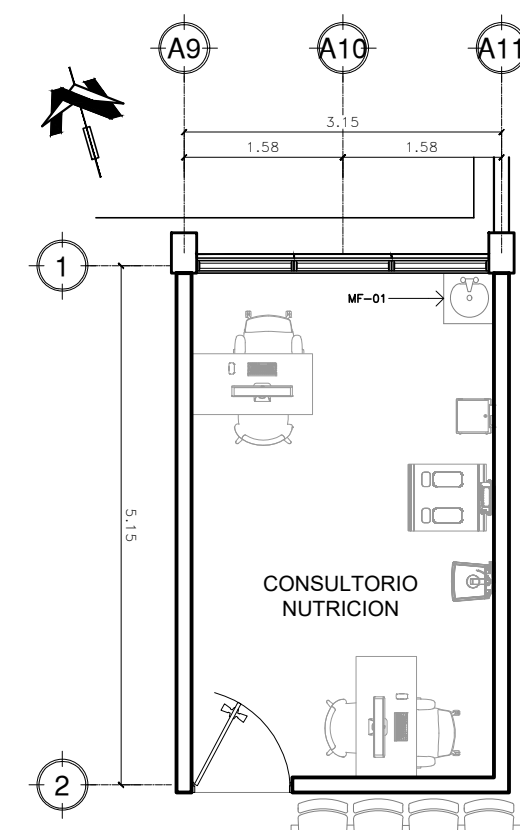

PLANTA ARQUITECTÓNICA PROPUESTA
CONSULTORIO DE NUTRICION U.S. LA LIBERTAD
Esc 1:50

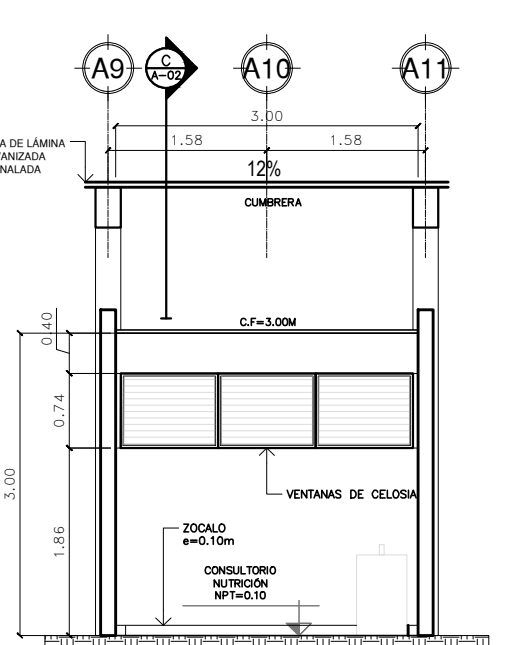

SECCIÓN A-A
CONSULTORIO DE NUTRICIÓN U.S. LA LIBERTAD
Esc 1:50

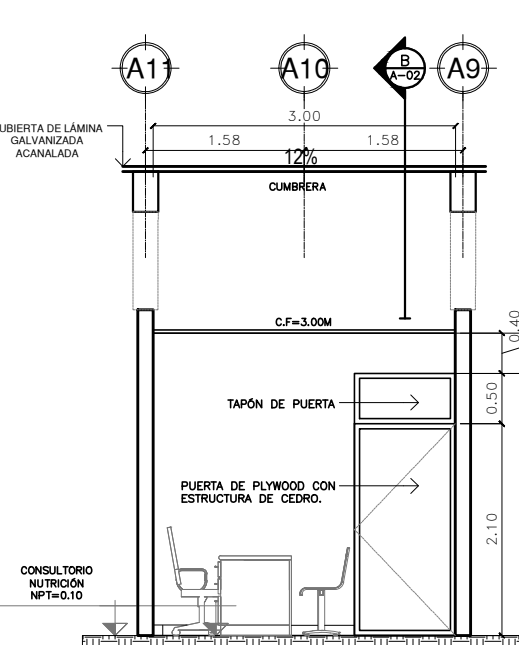

SECCIÓN B-B
CONSULTORIO DE NUTRICIÓN U.S. LA LIBERTAD
Esc 1:50

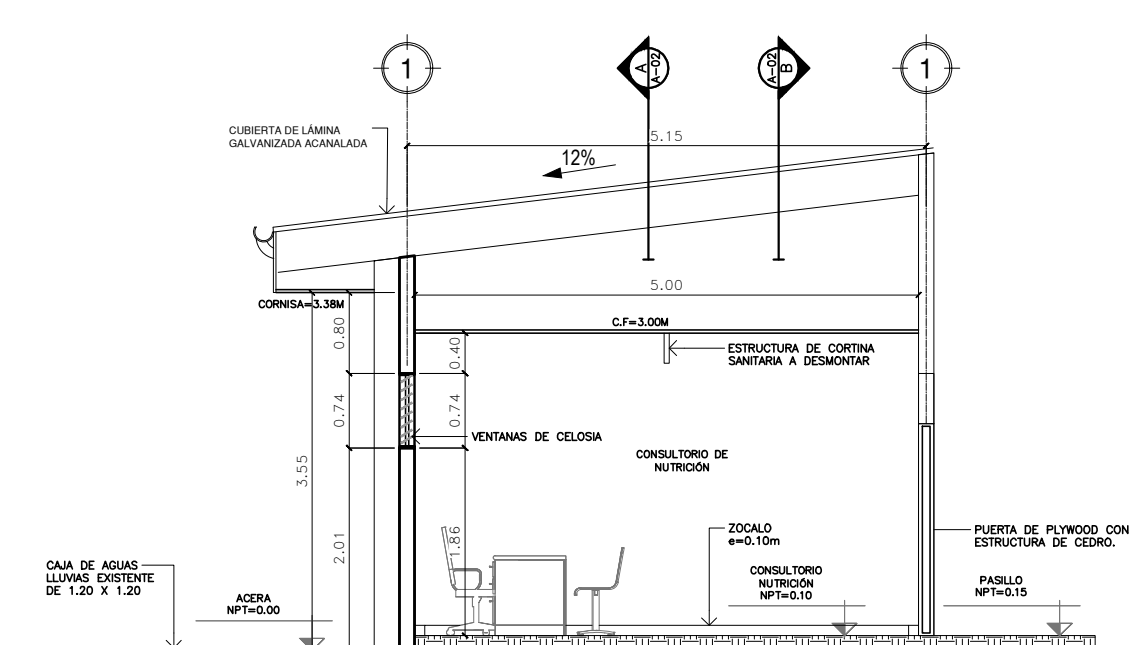

SECCIÓN C-C
CONSULTORIO DE NUTRICIÓN U.S. LA LIBERTAD
Esc 1:50

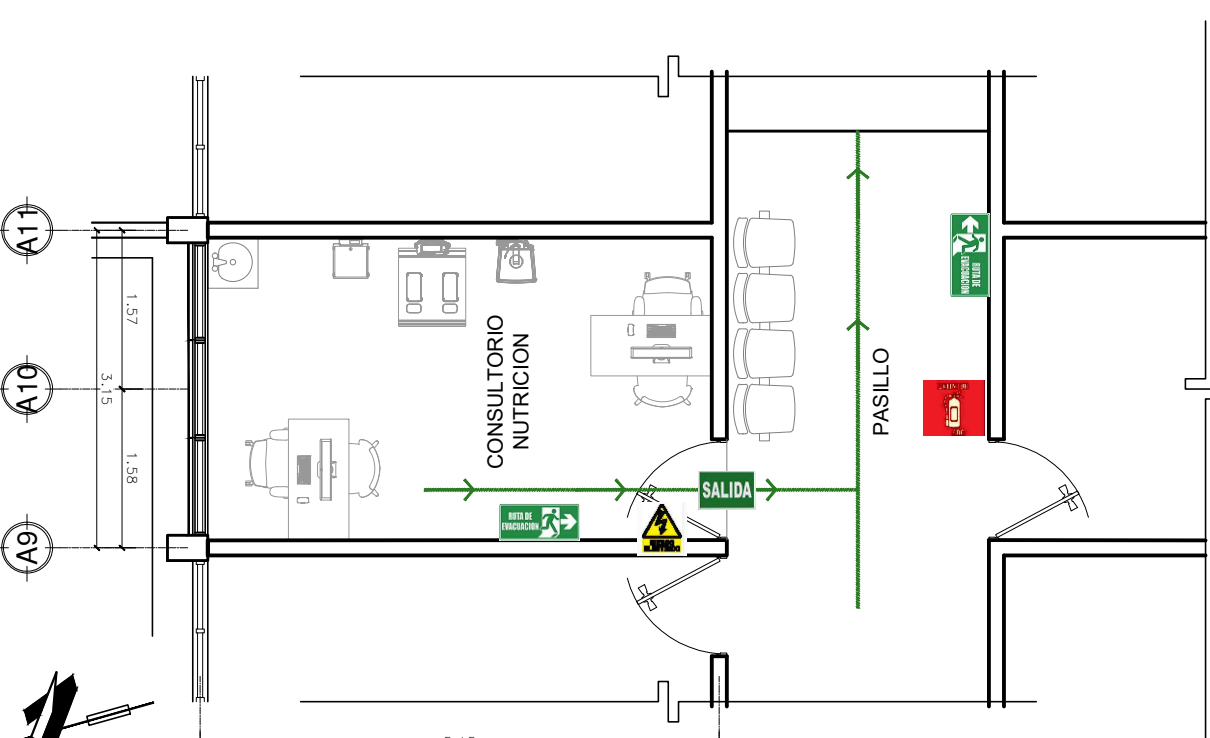

PLANTA DE RUTA DE EVACUACIÓN
CONSULTORIO DE NUTRICION U.S. LA LIBERTAD
Esc 1:50

| CUADRO DE SIMBOLOGIA Y DESCRIPCION DE SEÑALÉTICA | | | | | |
|--|---------|--------|--------|--------------|--|
| SEÑALES DE SALVAMENTO O EMERGENCIA | | | | | |
| SEÑAL | SÍMBOLO | FONDO | TEXTO | ICONO | UBICACIÓN |
| RUTA DE EVACUACIÓN | | VERDE | BLANCO | BLANCO | SEÑAL SERÁ UBICADA EN PAREDES INTERIORES DE PASILLOS DE CIRCULACIÓN A UNA ALTURA DE 2.00m. |
| SALIDA | | VERDE | BLANCO | BLANCO | SEÑAL SERÁ UBICADA SOBRE CARGADEROS DE PUERTAS DE SALIDAS DE EMERGENCIA A UNA ALTURA DE 2.00m. RESOL. N.º 17, Y A 0.10m. MEDIDA A PARTIR DEL MARCO DE PUERTA SUPERIOR. |
| PELIGRO ELÉCTRICO | | BLANCO | NEGRO | ROJO Y NEGRO | SEÑAL SERÁ UBICADA EN PUERTAS DE ACCESO A UNA ALTURA DE 1.70m. |
| EXTINTOR | | ROJO | BLANCO | BLANCO | SEÑAL DE EXTINTORES PORTÁILES SERÁN UBICADOS A UNA ALTURA DE 2.00 A 2.50m DEL N.º 17, Y ALTURA DE EXTINTOR DE 25kg. DEBERÁ SER UBICADO SEGÚN REGLAMENTO GENERAL DE PREVENCIÓN DE RIESGO EN LOS LUGARES DE TRABAJO ART.121 NO MAYOR DE 1.50m. |
| RUTA DE EVACUACIÓN | | VERDE | BLANCO | BLANCO | INDICADOR DE RUTA DE EVACUACIÓN NO VISIBLE EN EL PROYECTO, ESTAS PERMITEN INDICAR LA UBICACIÓN DE LUMINARIAS Y SALIDAS DE EMERGENCIA LIBRES DE OBSTÁCULO. |

NOTAS GENERALES:

DIMENSIONAMIENTO:

LOS DIMENSIONES SE HAN CONSIDERADO TOMANDO UNA DISTANCIA DE OBSERVACIÓN ENTRE 10 A 15 m.

MANTENIMIENTO DE LA SEÑALIZACIÓN:

PARA EL MANTENIMIENTO DE LA SEÑALIZACIÓN DEBE ESTABLECER UN PROGRAMA DE REVISIONES PERIODICAS, PARA CONTROLAR EL CORRECTO ESTADO DE LA MISMA, HAY QUE CONSIDERAR SURGEN MODIFICACIONES EN LAS ACTIVIDADES REALIZADAS, SE DEBERAN INCORPORAR LAS EVALUACIONES PERTINENTES Y AGREGAR LA SEÑALIZACIÓN NECESARIA PARA SU CORRECTA IDENTIFICACIÓN.

PROYECTO:
"ADECUACIÓN Y REHABILITACIÓN DE INFRAESTRUCTURA PARA CONSULTORIOS DE NUTRICIÓN LOTE 3".

CONCURSO No:

CONTENIDO:
PLANO DE CONJUNTO ARQUITECTÓNICO EXISTENTE
PLANO ARQUITECTÓNICO DE INTERVENCIONES
PLANO DE SEÑALÉTICA

| | | |
|-------------------------------------|----------------------------------|-------------------------------|
| DISEÑO ARQUITECTÓNICO: UGGPI-CSJ | DISEÑO ESTRUCTURAL: UGGPI-CSJ | REVISÓ Y APROBÓ: UGGPI-CSJ |
| DISEÑO ELÉCTRICO: UGGPI-CSJ | DISEÑO HIDRÁULICO: UGGPI-CSJ | |
| ESCALA: INDICADAS | FECHA: FEBRERO 2025 | HOJA No: 02/03 |